生涯学習通信　2012. 12　№3

つながり

発行　高松公民館 TEL／FAX　281-8686
七塚生涯学習センター TEL 285-1377　FAX 285-1109
宇ノ気生涯学習センター TEL 283-0057　FAX 283-6652

2012年も残すところあとわずかとなりました。

皆様にとって今年は、どういう年だったでしょうか？今年は、昨年3月の東日本大震災の影響も含め天候が非常に不安定な年だったと感じています。また、昨年に引き続き「ECO」の普及が広まった年でもあったかと思います。ECOに関しては、日本全国各地で様々な知恵を知ることができ、「交流」・「輪」が昨年以上に広まったと実感しております。

来年は、どのような年になるか全くわかりませんが、皆様にとって明るい1年となりますよう心から願っています。

高松地域

かほく市男女共同参画社会推進事業教養講座

１２月５日（水）、１２月１２日（水）の両日、七塚生涯学習センターにて、「夫婦によるスマートフォン講座」、「女性のためのスマートフォン講座」が開催されました。

タブレットを使い家計簿や料理アプリの使い方、メール作成などの操作を体験しました。

かほく市子ども会高松支部

■子ども会対抗綱引き大会

１２月９日（日）大海小学校体育館で開催されました。

子どもたちはチーム一丸となり優勝を目指してがんばりました。

結果は以下のとおりです。

【優　勝】旭町子ども会Ａ（旭町）
【準優勝】ひまわり（南町）
【３　位】ふたっちゃーず（二ツ屋）
【３　位】流川（流川町）
【ベスト8】上北（上北町）
【ベスト8】ドラゴンスカッシュ（古宮町）
【ベスト8】長柄町Ａ（長柄町）
【ベスト8】中沼Ｂ（中沼）

かほく市高松女性会

■Ｔシャツ・タオル１枚運動

１１月２８日（水）高松女性会員から寄せられたＴシャツ・タオルを近隣福祉施設４ヶ所に寄贈いたしました。

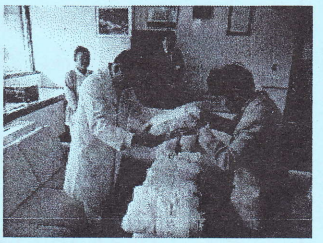

■歯舞昆布販売

高松公民館（高松産業文化センター２階）にて随時販売中です。（１個８２０円）

※収益は北方領土返還運動活動にあてられます。

■鎮火フェスタ２０１３
かほく市女性協議会防災軽スポーツ大会

日時：平成２５年１月２０日（日）場所：アクロス高松

七塚地域

七塚地区市民交流グラウンド・ゴルフ大会

９月３０日（日）七塚中央公園にて、各地区１５名の参加で行われました。

結果は以下のとおりになりました。

【団体の部】
優　勝：木津公民館
準優勝：外日角公民館
第３位：秋浜公民館

【個人の部（男子）】
優　勝：塩本泰夫 さん（遠塚）
準優勝：新蔵義光 さん（白尾）
第３位：西田嘉幸 さん（浜北）

【個人の部（女子）】
優　勝：能口美代子（遠塚）
準優勝：武田一美（浜北）
第３位：髭葉子（白尾）

優勝の木津公民館の皆さん

ふれあい大学講座

１１月７日（水）七塚生涯学習センターで、高齢者を対象に開催されました。

参加者１１人は、昭和の懐かしい唄をレコードで聞き、昔の青春を思い出しながら口ずさんでいました。

懐かしいひと時となりました

宇ノ気地域

宇ノ気中学校区市民交流大会

１２月２日（日）宇ノ気小学校体育館にて、ビーチボールバレー大会が行われました。結果は以下のとおりです。

【優勝】　上田名公民館
【準優勝】　七窪公民館Ａ
【三位】　七窪公民館Ｂ　【三位】横山公民館Ａ
【上位賞】　CLUB 内日角Ａチーム・宇気Ｃチーム横山公民館Ｂ・CLUB 内日角Ｃチーム
【チームワーク賞】　中町ファイターズ・至誠が丘公民館・大崎公民館・内日角Ｄチーム
【がんばった賞】　宇気Ａ・大崎元村・森Ａ・大崎出町
【ほのぼの賞】　森公民館・内日角Ｂ・宇気Ｂ

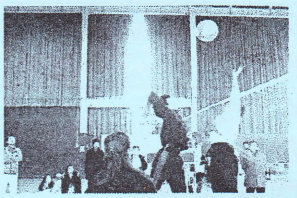

かほく市子ども会宇ノ気支部

■親子卓球大会

毎年恒例の親子卓球大会が下記のとおり行われます。

２月１７日（日）金津体育館

子ども文化教室
子ども煎茶教室発表会

１０月２８日（日）宇ノ気生涯学習センターにて、発表会が行われました。日ごろの練習の成果を披露しました。